Nama Reviewer	:	Rizka Ramayanti, S.E., M.Si., Ph.D.
Hari/Tanggal Review	:	3 Juni 2024
Judul Penelitian	:	PENERAPAN BLENDED PROBLEM-BASED LEARNING PADA MAHASISWA KELAS KARYAWAN UNTUK MATA KULIAH AKUNTANSI

No	Indikator	Bobot	Nilai	Total
1	Luaran kegiatan Penelitian tercapai	35%	80	28
2	Target dan luaran sesuai denan kegiatan Penelitian yang dilaksanakan	35%	50	17.5
3	Kemampuan presentasi, visualisasi presentasi dan penyajian data hasil kegiatan Penelitian oleh dosen.	30%	95	28.5
			Total Nilai	74

Catatan Reviewer:

Kegiatan Penelitian sudah selesai dan sudah coba masukkan ke sinta 2 namun ditolak. akan submit kembali ke sinta 3.
Laporan akhir, laporan realisaasi anggaran belum diunggah. sudah diminta untuk diunggah ke siapmas dan secepatnya akan di upload ke siapmas oleh peneliti. luaran LOA ditunggu sampai Desemeber 2024

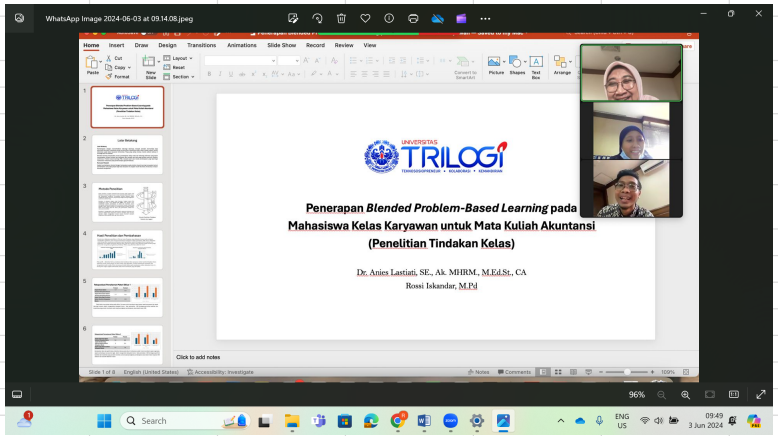

Jakarta, 3 Juni 2024

(Rizka Ramayanti, S.E., M.Si., Ph.D.)